Cassette 90 x 90 cm. SMART

R32 · Serie SMART · REFRESH · NUEVO · GOOD DESIGN AWARD 2016 (in Japan)

Split Cassette 90 x 90 cm. Smart Bomba de calor

Toma de aire exterior · Bomba de drenaje de serie

FDT-VH

RC-EX3A (Opcional)(1)

RC-E5 (de serie) (1)

RCN-T-5AW-E2 (de serie) (1)

FDC 71 VNP-W

FDC90,100VNP-W

Conjunto			FDT(N)71VHNP-W	FDT(N)90VHNP-W	FDT(N)100VHNP-W
Ud. Interior			FDT71VH	FDT100VH	FDT100VH
Ud. Exterior			FDC71VNP-W	FDC90VNP-W	FDC100VNP-W
Alimentación eléctrica			I - 220 V.50Hz.	I - 220 V.50Hz.	I - 220 V.50Hz.
Intensidad arranque / Intensidad máxima (A)			5 / 15,8	5 / 19	5 / 19
Capacidad	Frío (mín-nom-máx.)	kW	1,5 - 7,1 - 7,3	2,1 - 9,0 - 9,5	2,1 - 10,0 - 10,2
		kcal/h	1.290 - 6.106 - 6.278	1.806 - 7.740 - 8.170	1.806 - 8.600 - 8.772
	Calor (mín-nom-máx.)	kW	1,1 - 7,1 - 7,3	1,7 - 9,0 - 9,5	1,7 - 10,0 - 10,4
		kcal/h	946 - 6.106 - 6.278	1.462 - 7.740 - 8.170	1.462 - 8.600 - 8.944
Consumo nominal	Frío	kW	2,31	2,48	2,84
	Calor		1,73	1,90	2,33
SEER (frío)			A++(6,4)	A++(7,1)	A++(7,1)
SCOP (calor)*			A+(4,4)	A+(4,6)	A+(4,6)
EER / COP			B(3,07) / A(4,10)	A(3,63) / A(4,74)	A(3,52) / A(4,29)
Nivel sonoro (veloc. ultra-baja)	Frío (ud.interior/ ud. Exterior)	dB (A)	26 / 54	30 / 55	30 / 56
Dimensiones (alto x ancho x fondo)	Ud. Interior/Panel	mm	236 x 840 x 840 / 35 x 950 x 950	298 x 840 x 840 / 35 x 950 x 950	298 x 840 x 840 / 35 x 950 x 950
	Ud. Exterior		640 x 800 x 290	750 x 880 x 340	750 x 880 x 340
Peso	Ud. Interior/Panel	kg	21 / 5	25 / 5	25 / 5
	Ud. Exterior		45	57	57
Caudal de aire	Ud. Interior (frío, vel. ultra-alta) / Ud. exterior	m^3/h	1.680 / 2.520	2.220 / 3.540	2.220 / 3.780
Tubería de refrigerante	Línea de líquido / gas	pulgadas	1/4" - 1/2" (2)	1/4" - 5/8" (2)	1/4" - 5/8" (2)
Precarga de refrigerante	kg / Longitud de línea que cubre la carga (m)		1,3 / 15	1,7 / 15	1,7 / 15
Carga adicional de refrigerante	grs/m de línea frigorífica		20	20	20
Distancias frigoríficas	Total Vertical + Horizontal	m	30	30	30
	Vertical Ud. Ext. por encima / por debajo		20 / 20	20 / 20	20 / 20
P.V.R.			**2.449€**	**2.694€**	**2.865€**
P.V.R. Panel doble álabe (opcional) (T-PSAE-5AW-E) (3)			**+247€**	**+247€**	**+247€**
P.V.R. Sensor de presencia (opcional) (LB-T-5W-E)			**80€**	**80€**	**80€**

*Datos según zona climática templada (Directiva ErP 206/2012)

(1) Mando inalámbrico de serie cuando especifica en su pedido la referencia con N, ej: FDTN71VHNP-W.
Mando por cable de serie cuando especifica en su pedido la referencia sin N, ej: FDT71VHNP-W.
Mando RC-EX3A consultar precio en página184.

(2) El modelo FDC 71VNP-W podrá funcionar con tuberías de 3/8" y 5/8" siempre y cuando la longitud de la tubería no exceda de los 10m. La carga adicional será de 60 g/m a partir de 5 m (hasta un máximo de 300 g).
Los modelos FDC 90 y 100VNP-W podrán funcionar con tuberías de 3/8" y 5/8" siempre y cuando la longitud de la tubería no exceda de los 12m. La carga adicional será de 60 g/m a partir de 6 m (hasta un máximo de 360 g)

(3) Las funciones del panel de doble álabe solo funcionan con los mandos RC-EX3 y RCN-T5AW-E2 (inalámbrico). Consultar precio en página 184.

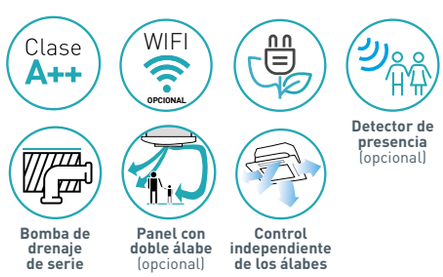

MITSUBISHI HEAVY INDUSTRIES

Cassette 90 x 90 cm. SMART

R32 · Serie SMART · REFRESH · NUEVO · GOOD DESIGN AWARD 2016 (in Japan)

Split Cassette 90 x 90 cm. Smart Bomba de calor

Toma de aire exterior · Bomba de drenaje de serie

FDT-VH

RC-EX3A (Opcional)(1)

RC-E5 (de serie) (1)

RCN-T-5AW-E2 (de serie) (1)

FDC-VN/SA-W

Distancia frigorífica vertical **50m**

Conjunto			FDT(N)100VHN/SA-W	FDT(N)125VHN/SA-W	FDT(N)140VHN/SA-W
Ud. Interior			FDT100VH	FDT125VH	FDT140VH
Ud. Exterior			FDC100VN/SA-W	FDC125VN/SA-W	FDC140VN/SA-W
Alimentación eléctrica			I - 220 V. / III - 380 V.	I - 220 V. / III - 380 V.	I - 220 V. / III - 380 V.
Intensidad arranque / Intensidad máxima (A)			5/24 (I - 220 V.) / 5/15 (III - 380 V.)	5/24 (I - 220 V.) / 5/15 (III - 380 V.)	5/24 (I - 220 V.) / 5/15 (III - 380 V.)
Capacidad	Frío (mín-nom-máx.)	kW	4,0 - 10,0 - 11,2	5,0 - 12,5 - 14,0	5,0 - 13,6 - 14,5
		kcal/h	3.440 - 8.600 - 9.632	4.300 - 10.750 - 12.040	4.300 - 11.696 - 12.470
	Calor (mín-nom-máx.)	kW	4,0 - 11,2 - 12,5	4,0 - 14,0 - 16,0	4,0 - 15,5 - 16,5
		kcal/h	3.440 - 9.632 - 10.750	3.440 - 12.040 - 13.760	3.440 - 13.330 - 14.190
Consumo nominal	Frío	kW	2,73	4,05	4,79
	Calor		2,54	3,59	4,18
SEER (frío)			A++ (7,2)	6,5	6,2
SCOP (calor)*			A++ (4,6)	4,4	4,4
EER / COP			A(3,66) / A(4,41)	B(3,09) / A(3,9)	C(2,84) / A(3,71)
Nivel sonoro (veloc. ultra-baja)	Frío (ud.interior/ ud. Exterior)	dB (A)	30 / 54	31 / 54	32 / 56
Dimensiones (alto x ancho x fondo)	Ud. Interior/Panel	mm	298 x 840 x 840 / 35 x 950 x 950	298 x 840 x 840 / 35 x 950 x 950	298 x 840 x 840 / 35 x 950 x 950
	Ud. Exterior		845 x 970 x 370	845 x 970 x 370	845 x 970 x 370
Peso	Ud. Interior/Panel	kg	25 /5	25 /5	25 /5
	Ud. Exterior		77	77	77
Caudal de aire	Ud. Interior (frío, vel. ultra-alta) / Ud. exterior	m^3/h	2.220 / 4.500	2.280 / 4.500	2.280 / 4.500
Tubería de refrigerante	Línea de líquido / gas	pulgadas	3/8" - 5/8"	3/8" - 5/8"	3/8" - 5/8"
Precarga de refrigerante	kg / Longitud de línea que cubre la carga (m)		3,3 / 30	3,3 / 30	3,3 / 30
Carga adicional de refrigerante	grs/m de línea frigorífica		54	54	54
Distancias frigoríficas	Total Vertical + Horizontal	m	50	50	50
	Vertical Ud. Ext. por encima / por debajo		50 / 15 (2)	50 / 15 (2)	50 / 15 (2)
P.V.R. Monofásica/Trifásica			**3.024€ / 3.053€**	**3.349€ / 3.492€**	**4.436€ / 4.554€**
P.V.R. Panel doble álabe (opcional) (T-PSAE-5AW-E) (3)			**+247€**	**+247€**	**+247€**
P.V.R. Sensor de presencia (opcional) (LB-T-5W-E)			**80€**	**80€**	**80€**

*Datos según zona climática templada (Directiva ErP 206/2012)

(1) Mando inalámbrico de serie cuando especifica en su pedido la referencia con N, ej: FDTN100VHN-W.
Mando por cable de serie cuando especifica en su pedido la referencia sin N, ej: FDT100VHN-W.
Mando RC-EX3A consultar precio en página 184.

2) Si la distancia vertical es de 30 m o superior, es necesario modificar el SW5-2 en la placa electrónica de control de la unidad exterior (cambiarlo a ON).

(3) Las funciones del panel de doble álabe solo funcionan con los mandos RC-EX3 y RCN-T5AW-E2 (inalámbrico).
Consultar precio en página 184.

Clase A++ · WIFI OPCIONAL · Detector de presencia (opcional) · Bomba de drenaje de serie · Panel con doble álabe (opcional) · Control independiente de los álabes